Раздел 4

План границ объекта

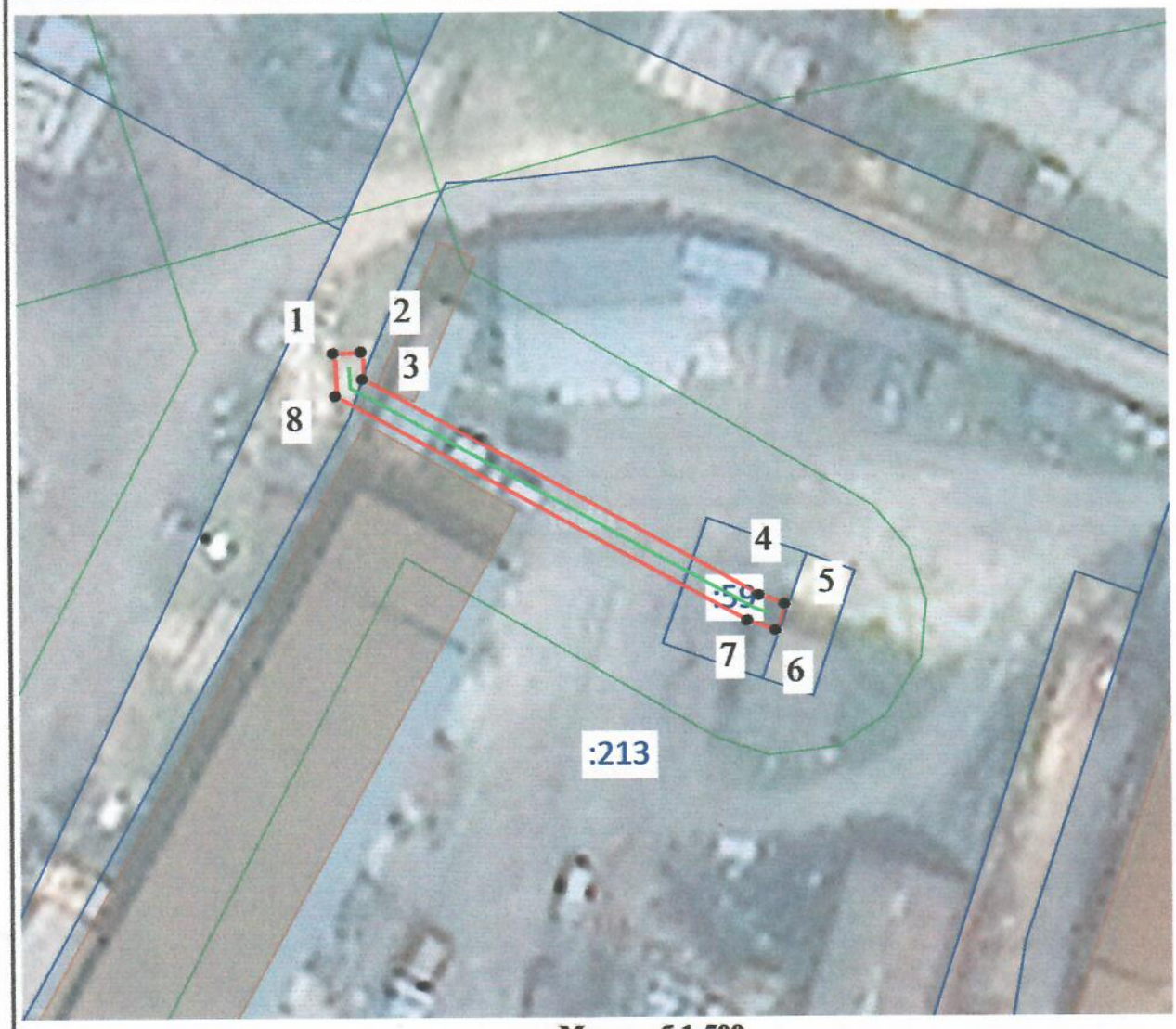

Масштаб 1:500

Используемые условные знаки и обозначения:

- характерная точка границы земельного участка, сведения о которой достаточны для определения ее местоположения
- Вновь образованная часть границы, сведения о которой достаточны для определения ее местоположения
- Границы кадастрового квартала
- Граница населенного пункта
- КЛ-6 кВ от опры №81 ВЛ-6 кВ ПС Гусь (фид. 620) до ТП-104 ул. Курловская, г. Гусь-Хрустальный
- ЗОУИТ
- :59 - Площадь пересечения сервитута с земельным участком 33:25:000060:59 - 14,85 кв.м.
- :213 - Площадь пересечения сервитута с земельным участком 33:25:000060:213 - 53,36 кв.м.

Подпись _____ Дата «23» апреля 20 25 г.

Место для оттиска печати (при наличии) лица, составившего описание местоположения границ объекта